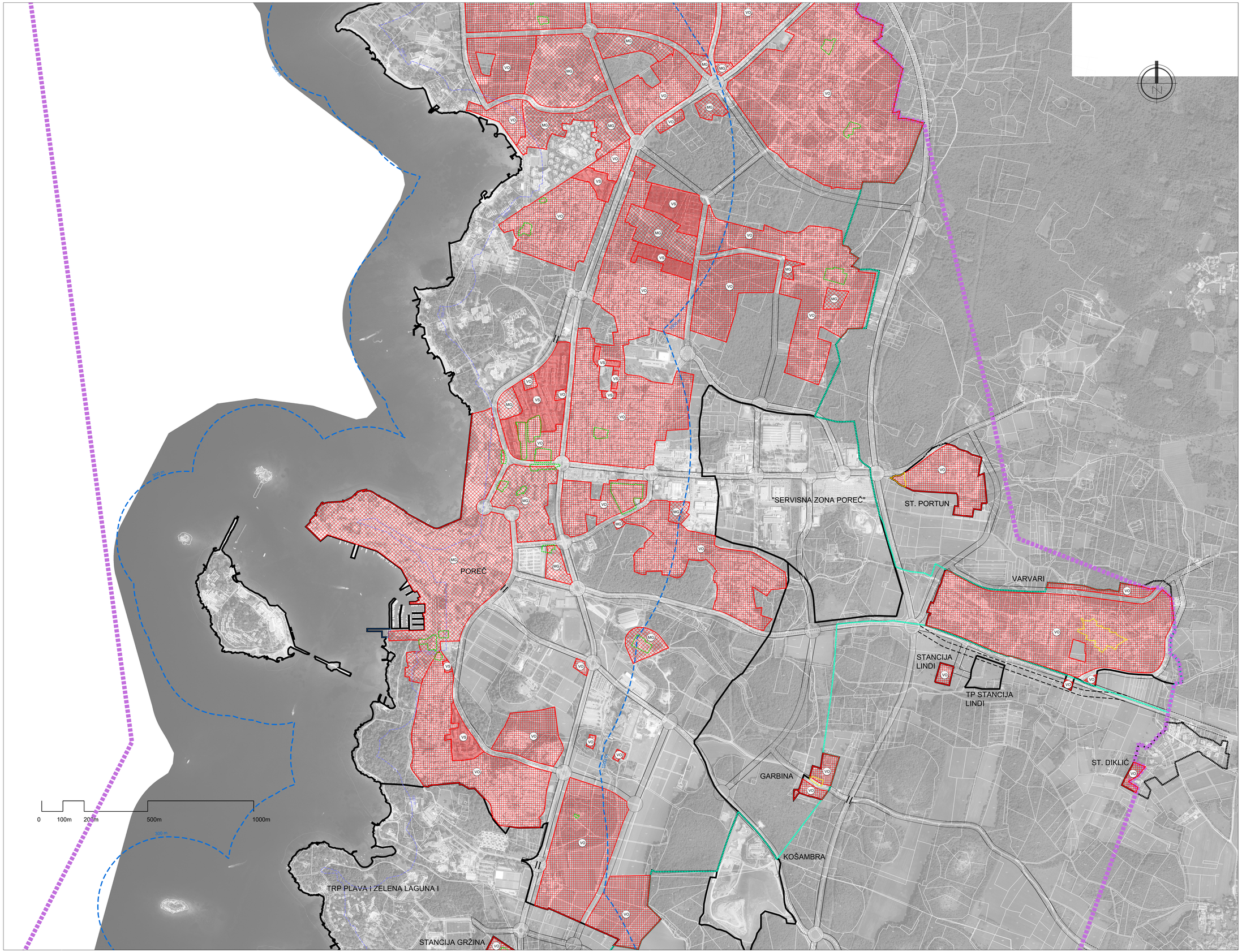

LEGENDA

GRANICE

- OBUHVAT GUP-A
- GRANICA GRAĐEVINSKOG PODRUČJA
- ZBIJENI DIO NASELJA - JEZGRE OSTALIH NASELJA
- POLUZBIJENI DIO NASELJA
- ZAŠTIĆENO OBALNO PODRUČJE MORA - PROSTOR OGRANIČENJA
- UDALJENOST OD OBALNE CRTE 100 m
- OBALNO PODRUČJE GRADA POREČA

PROMET:

- GLAVNA MJESNA ULICA
- SABIRNA ULICA
- OSTALA ULICA
- KORIDOR CESTE U ISTRAŽIVANJU
- KORIDOR IZVAN OBUHVATA PLANA

NAČIN GRADNJE:

- VO — OBITELJSKE KUĆE I VIŠEOBITELJSKE GRAĐEVINE
- VS — VIŠESTAMBENE GRAĐEVINE
- MG — MJEŠOVITA GRADNJA

ODLUKA O DONOŠENJU GENERALNOG URBANISTIČKOG PLANA GRADA POREČA (NN 10/17, 2/18, 9/19, 11/19 IV, „Službeni Grada Poreča - Parenzo", br. 14/21.)
Klasa: 024-01/21-02/06
Ur.broj: 2105-01/01-21-3
Poreč-Parenzo, 17.07.2021.
PREDSJEDNIK GRADSKOG VIJEĆA
Elio Štifanić

Županija:	ISTARSKA ŽUPANIJA
Grad:	GRAD POREČ - PARENZO
Naziv prostornog plana:	GENERALNI URBANISTIČKI PLAN GRADA POREČA PROČIŠĆENI TEKST ODREDBI ZA PROVEDBU I GRAFIČKOG DIJELA PROSTORNOG PLANA "Službeni glasnik Grada Poreča - Parenzo" br.11/01, 9/07, 7/10, 9/10-pročišćeni tekst i 13/25
Naziv kartografskog prikaza:	UVJETI KORIŠTENJA I ZAŠTITE PROSTORA NAČIN GRADNJE
Broj kartografskog prikaza:	4.3.b
Mjerilo kartografskog prikaza:	1 : 5 000
Objava pročišćenog teksta odredbi za provedbu prostornog plana (službeni glasnik):	"Službeni glasnik Grada Poreča - Parenzo" br. 14/25
Pravna osoba koja je izradila pročišćeni grafički dio prostornog plana:	Urban Plan d.o.o.
Pečat pravne osobe koja je izradila pročišćeni grafički dio prostornog plana: Broj elab: N-25R0000598	Odgovorna osoba (ime, prezime i potpis): Jasminka Peharda-Doblanović, dipl.ing.arh.
Pročišćeni grafički dio prostornog plana izradili:	Jasminka Peharda-Doblanović, dipl.ing.arh. Suzana Brnabić, arh.teh.
Pečat predstavničkog tijela:	Predsjednik predstavničkog tijela (ime, prezime i potpis): Elio Štifanić
Istovjetnost ovog prostornog plana s izvornikom ovjerava (ime, prezime i potpis):	Pečat nadležnog tijela:

Urban plan